Prac T4.4: gestión de impresoras

1. Gestión de impresoras en controladores de dominio. Respecto de las impresoras en el dominio, realizaremos las siguientes operaciones:

A) Instalaremos la impresora HP color Laserjet 4550 PS Class Driver de las que incorpora Windows Server en el controlador de dominio. La instalaremos en local por LPT1.

Vamos a instalar una impresora en el dominio, para ello tenemos que agregar los **Servicios de impresión y documentos**.

En **Administrador del servidor** tenemos que darle a **Agregar roles y características.** Una vez allí seleccionamos nuestro dominio y vamos pulsando siguiente hasta llegar a la ventana de selección de roles y características…

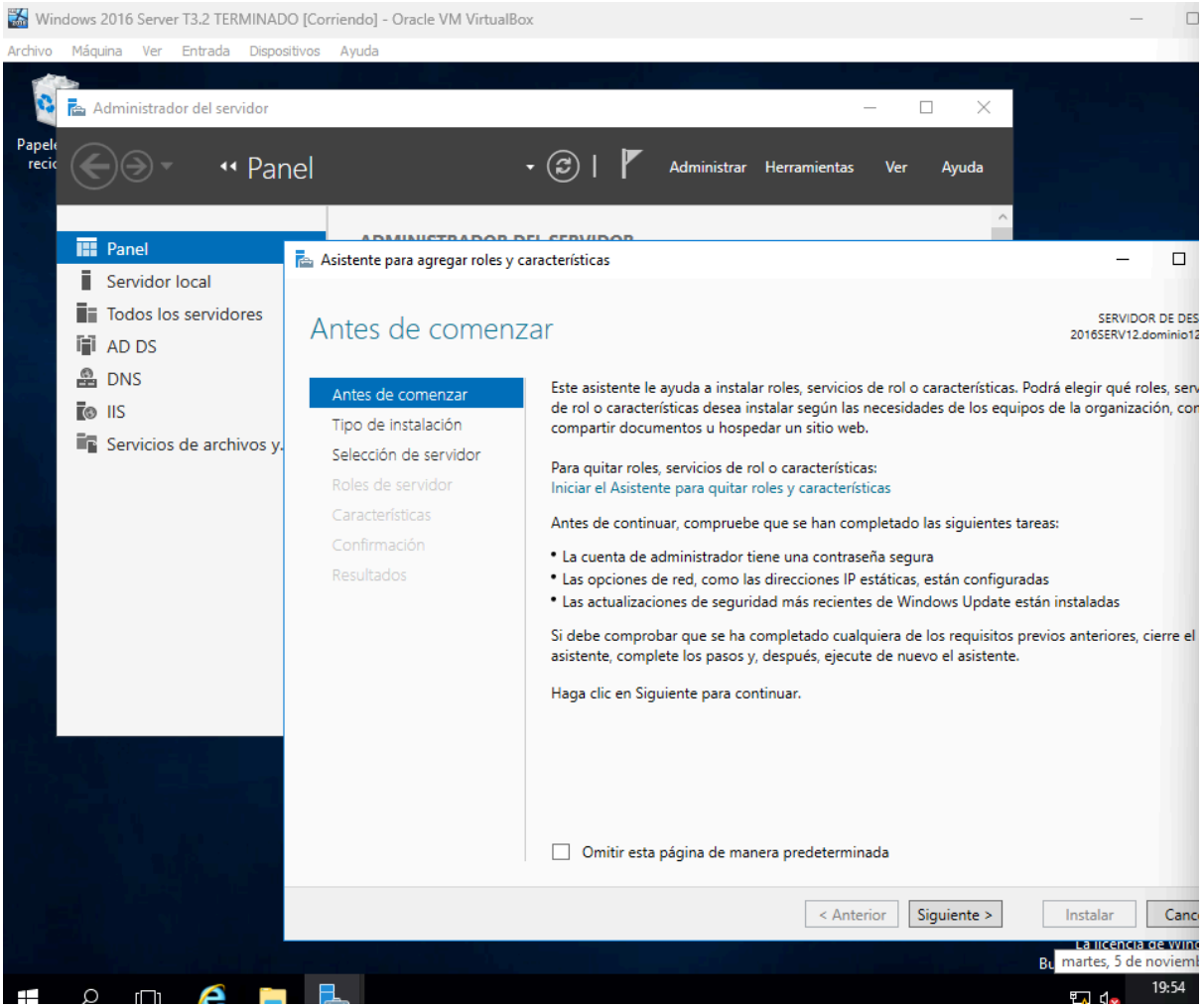

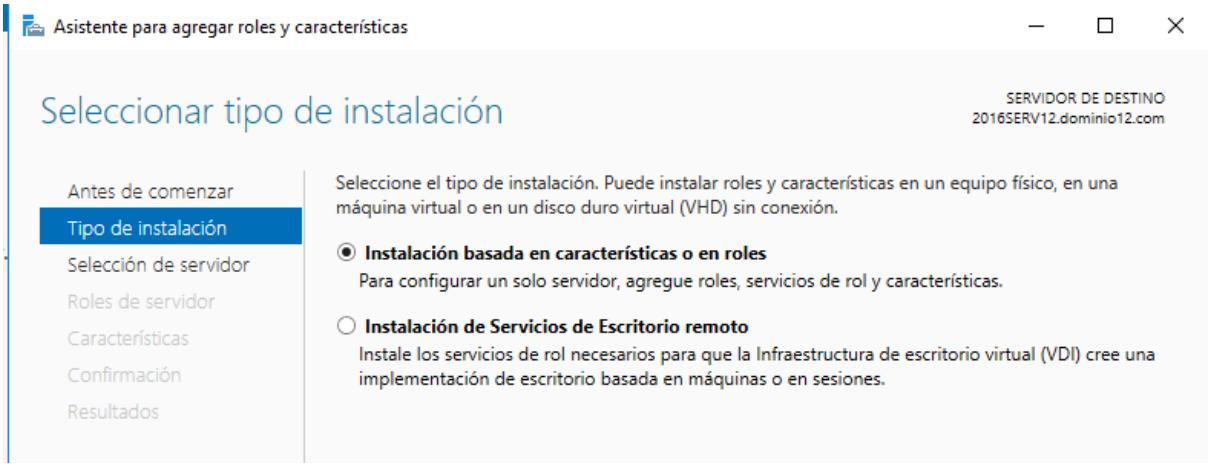

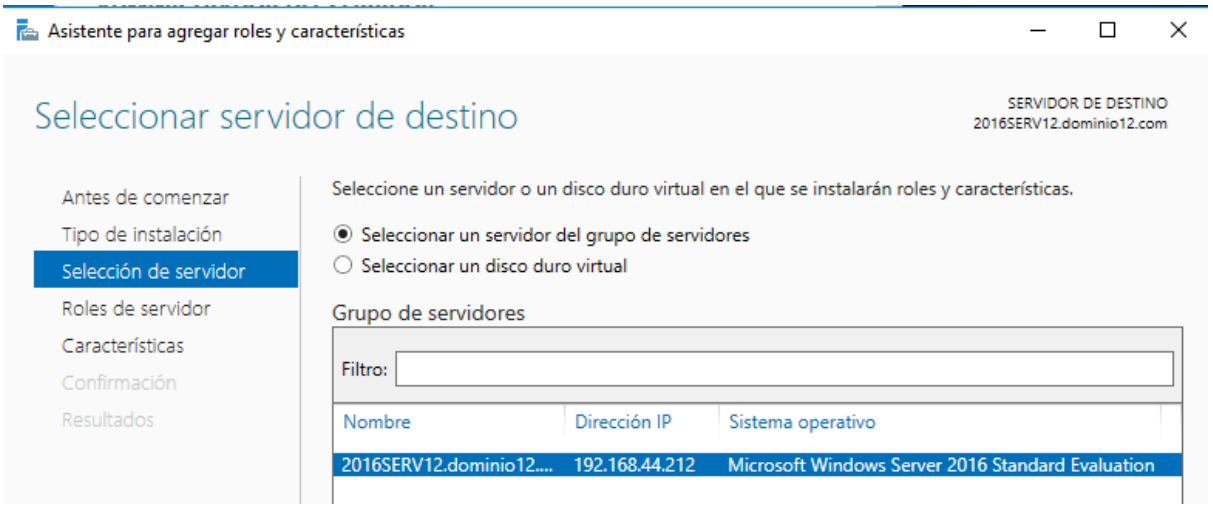

Aquí debemos seleccionar **Servicios de impresión y documentos** e ir dándole a siguiente para finalizar la instalación…

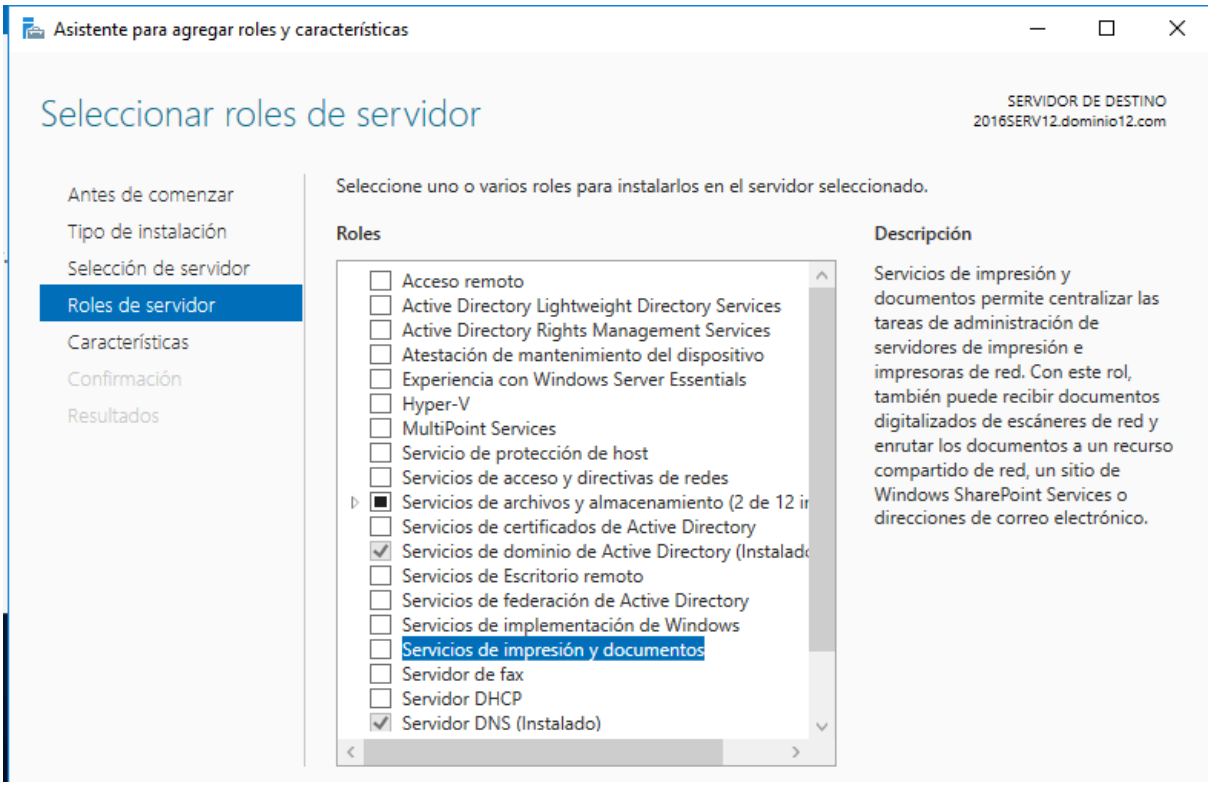

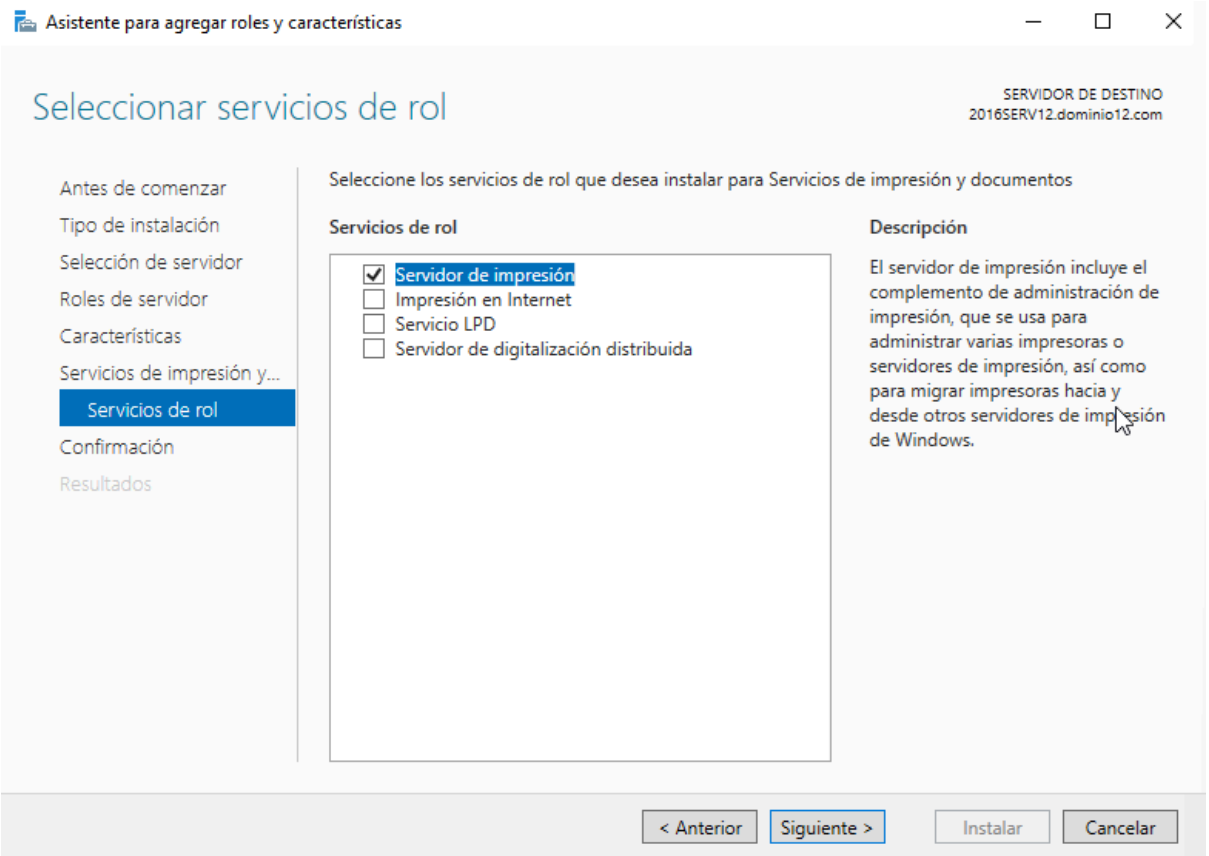
Asistente para agregar roles y características
Seleccionar servicios de rol
SERVIDOR DE DESTINO
2016SERV12.dominio12.com
Antes de comenzar
Tipo de instalación
Selección de servidor
Roles de servidor
Características
Servicios de impresión y...
Servicios de rol
Confirmación
Resultados
Seleccione los servicios de rol que desea instalar para Servicios de impresión y documentos
Servicios de rol
Servidor de impresión
Impresión en Internet
Servicio LPD
Servidor de digitalización distribuida
Descripción
El servidor de impresión incluye el complemento de administración de impresión, que se usa para administrar varias impresoras o servidores de impresión, así como para migrar impresoras hacia y desde otros servidores de impresión de Windows.
< Anterior
Siguiente >
Instalar
Cancelar

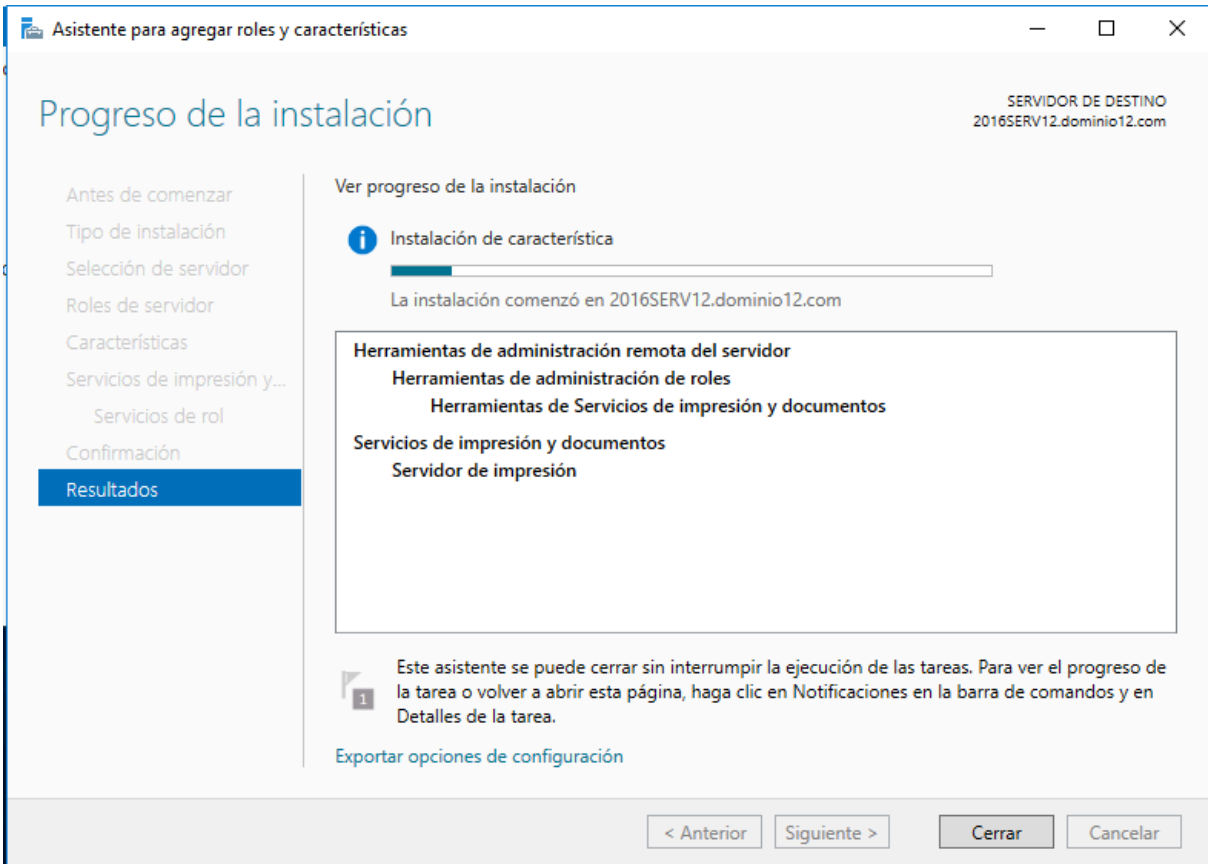
Asistente para agregar roles y características
Progreso de la instalación
SERVIDOR DE DESTINO
2016SERV12.dominio12.com
Antes de comenzar
Tipo de instalación
Selección de servidor
Roles de servidor
Características
Servicios de impresión y...
Servicios de rol
Confirmación
Resultados
Ver progreso de la instalación
Instalación de característica
La instalación comenzó en 2016SERV12.dominio12.com
Herramientas de administración remota del servidor
Herramientas de administración de roles
Herramientas de Servicios de impresión y documentos
Servicios de impresión y documentos
Servidor de impresión
Este asistente se puede cerrar sin interrumpir la ejecución de las tareas. Para ver el progreso de la tarea o volver a abrir esta página, haga clic en Notificaciones en la barra de comandos y en Detalles de la tarea.
Exportar opciones de configuración
< Anterior
Siguiente >
Cerrar
Cancelar

Una vez instalados los servicios de impresión vamos a proceder a instalar los controladores de la impresora.
Para ello nos vamos a **Administración de impresión** dentro de **Administrador del servidor - Herramientas**

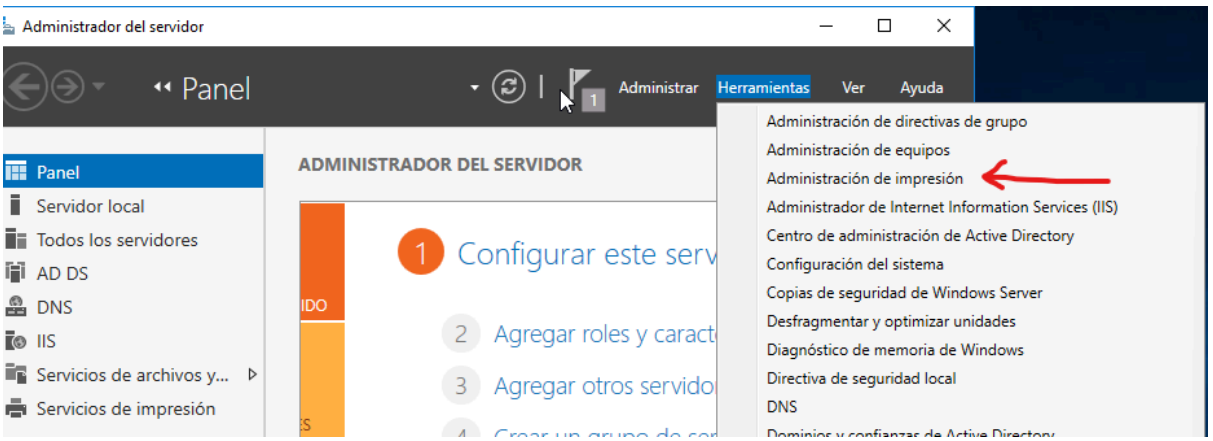

En **Administración de impresión** nos vamos a **Controladores** (Dentro nuestro dominio) y pulsamos botón derecho **Agregar controlador**

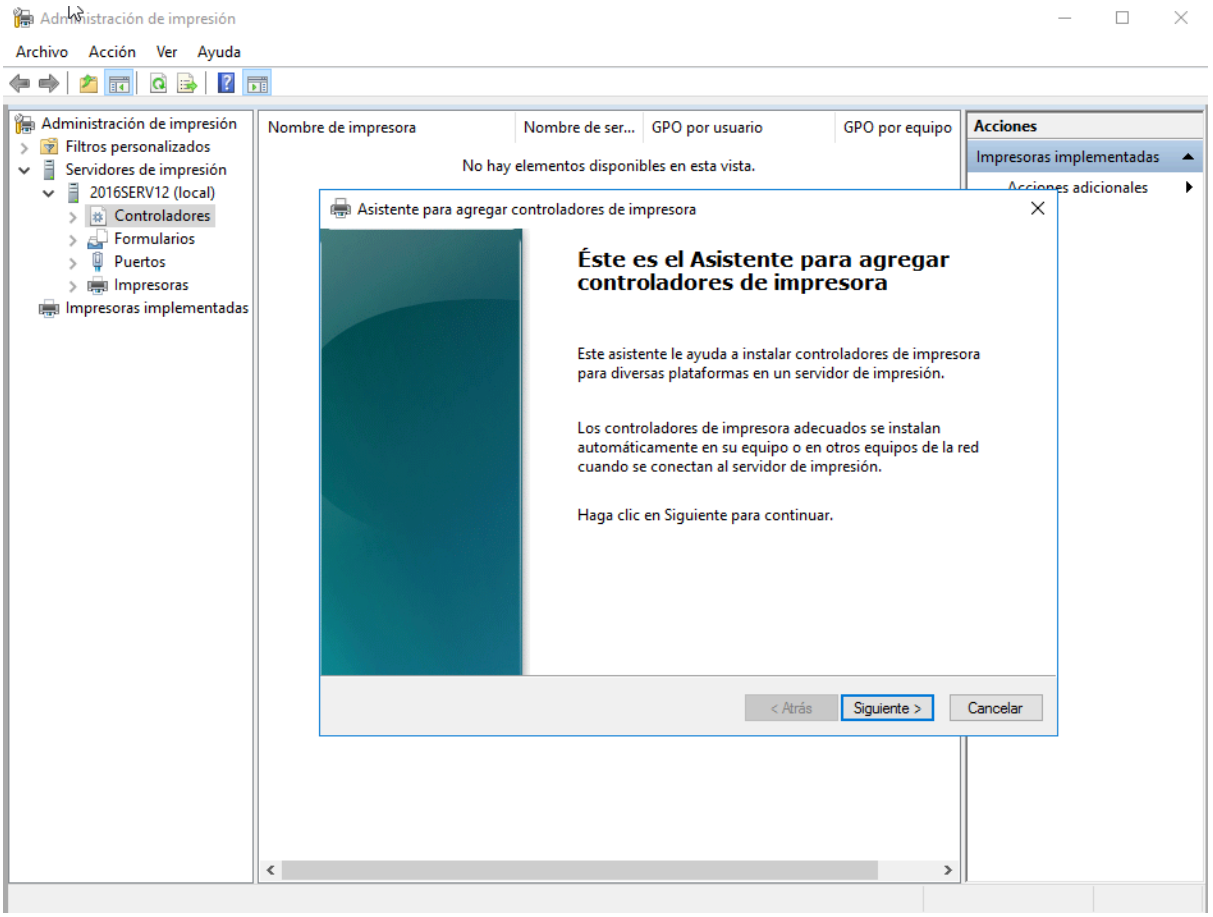

Instalamos el controlador de la impresora que nos pide el ejercicio, en este caso la que muestro en la captura.

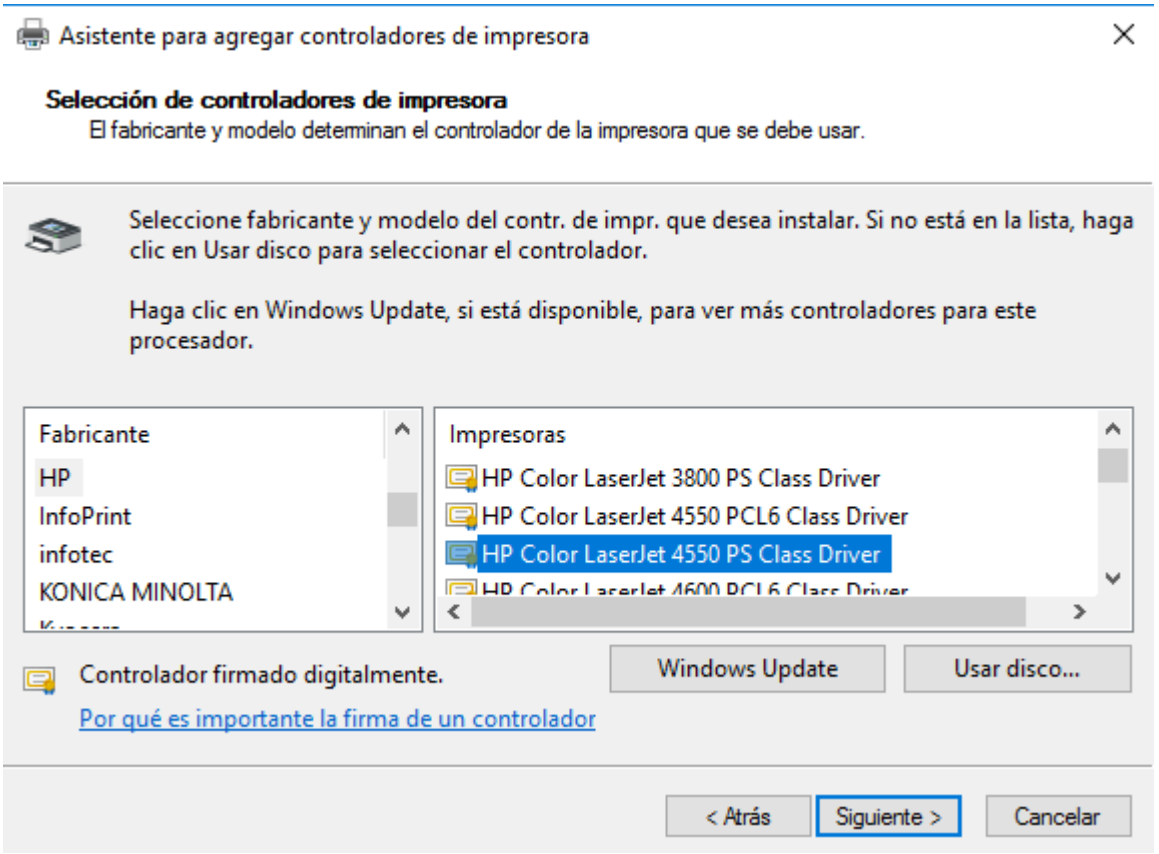

B) La estableceremos como predeterminada y la daremos a compartir en el controlador de dominio.

Una vez instalado el controlador procedemos a instalar la impresora, para ello en impresoras pulsamos botón derecho Agregar impresora…

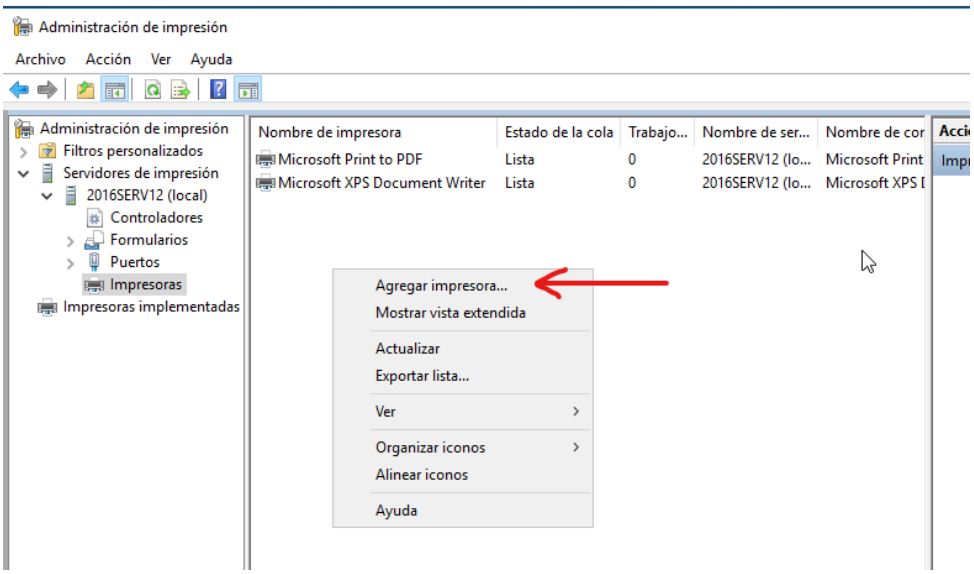

Seleccionamos el puerto LPT1 como se nos pide.

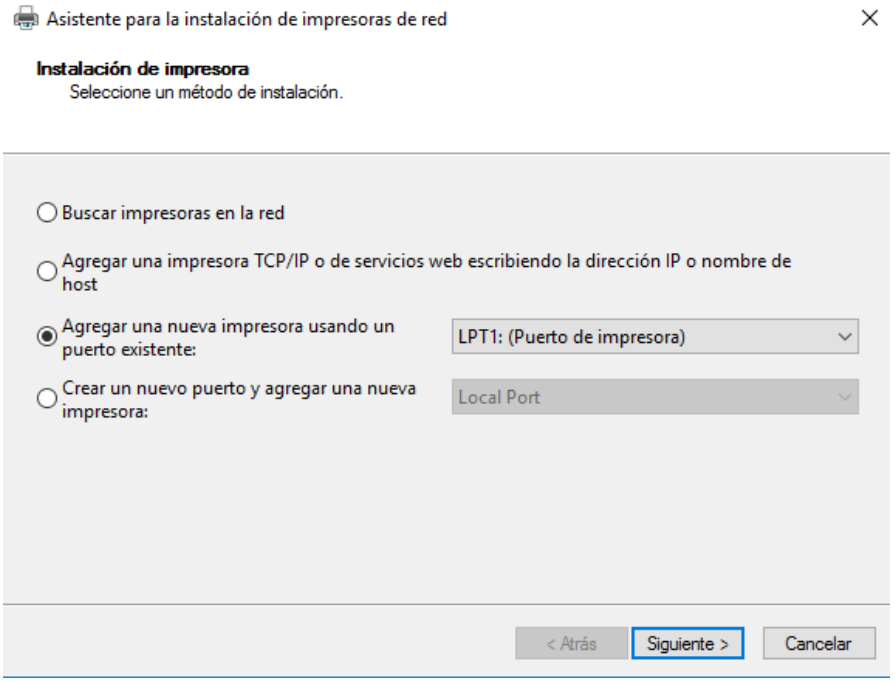

Seleccionamos la impresora de la cual hemos instalado el controlador previamente.

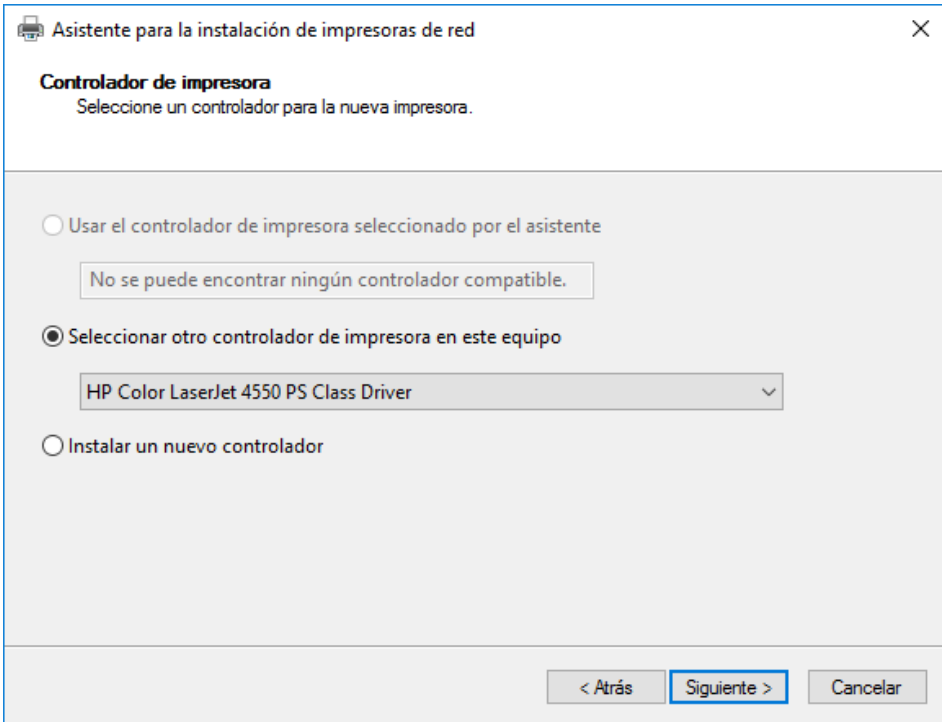

Asistente para la instalación de impresoras de red

Configuración de nombre y uso compartido de impresoras

Puede darle un nombre descriptivo a la impresora y especificar si desea que otros usuarios puedan usarla.

Nombre de impresora: HP Color LaserJet 4550 PS Class Driver

☑ Compartir esta impresora

Recurso compartido: HP Color LaserJet 4550 PS Class Driver

Ubicación:

Comentario:

< Atrás | Siguiente > | Cancelar

Asistente para la instalación de impresoras de red

Se encontró una impresora.

La impresora está lista para instalarse. Revise la siguiente configuración de impresora y después haga clic en Siguiente para instalarla.

Nombre:	HP Color LaserJet 4550 PS Class Driver
Recurso compartido:	HP Color LaserJet 4550 PS Class Driver
Modelo:	HP Color LaserJet 4550 PS Class Driver
Tipo de puerto:	Puerto de impresora
Nombre de puerto:	LPT1:
Ubicación:	
Publicar:	No
Comentario:	

< Atrás | Siguiente > | Cancelar

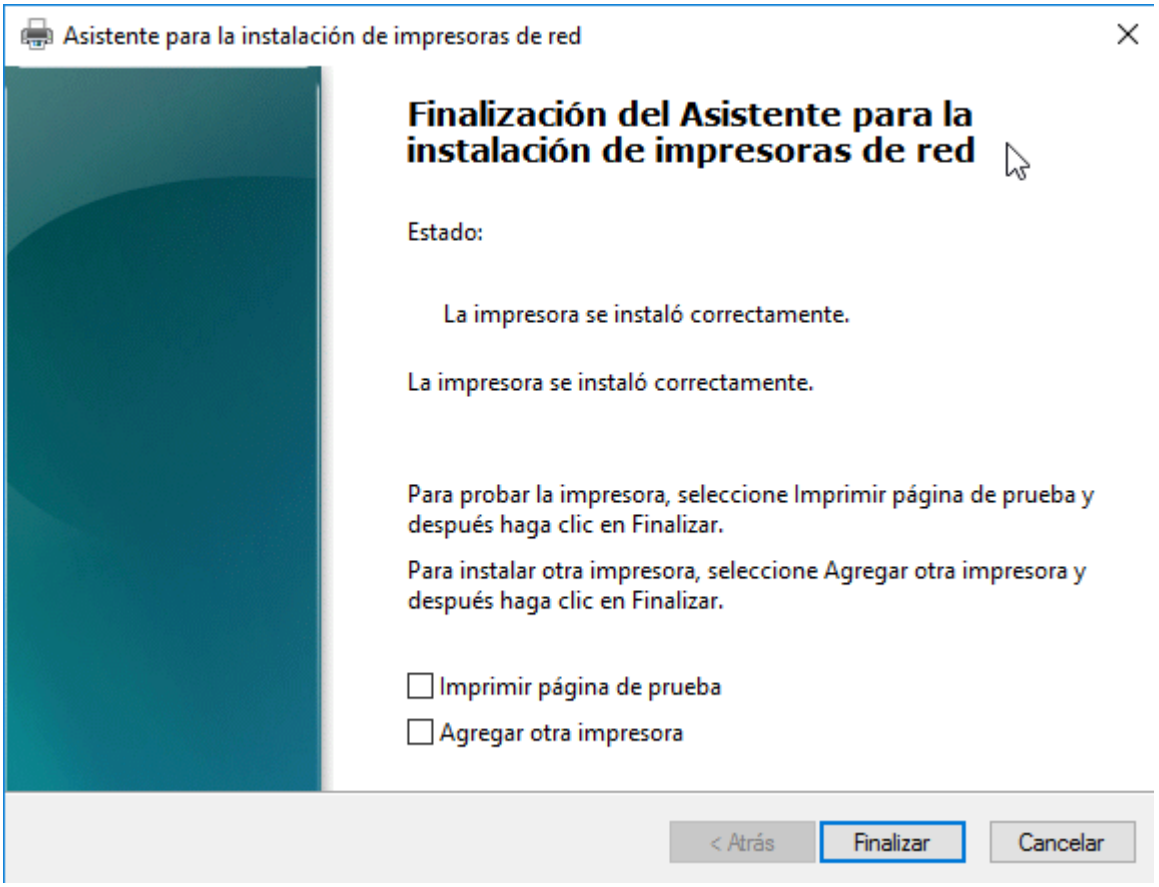
Asistente para la instalación de impresoras de red
Finalización del Asistente para la instalación de impresoras de red
Estado:
La impresora se instaló correctamente.
La impresora se instaló correctamente.
Para probar la impresora, seleccione Imprimir página de prueba y después haga clic en Finalizar.
Para instalar otra impresora, seleccione Agregar otra impresora y después haga clic en Finalizar.
Imprimir página de prueba
Agregar otra impresora
< Atrás
Finalizar
Cancelar

C) Una vez instalada la impresora, indicaremos que el tipo de papel que va a imprimir es A5 y la calidad de impresión óptima.

Para ello nos vamos a **Impresoras** dentro de **Administración de impresión** y allí pulsamos botón derecho sobre la impresora, **Preferencias de impresión… Papel/Calidad - Opciones avanzadas** y seleccionamos lo que se nos pide.

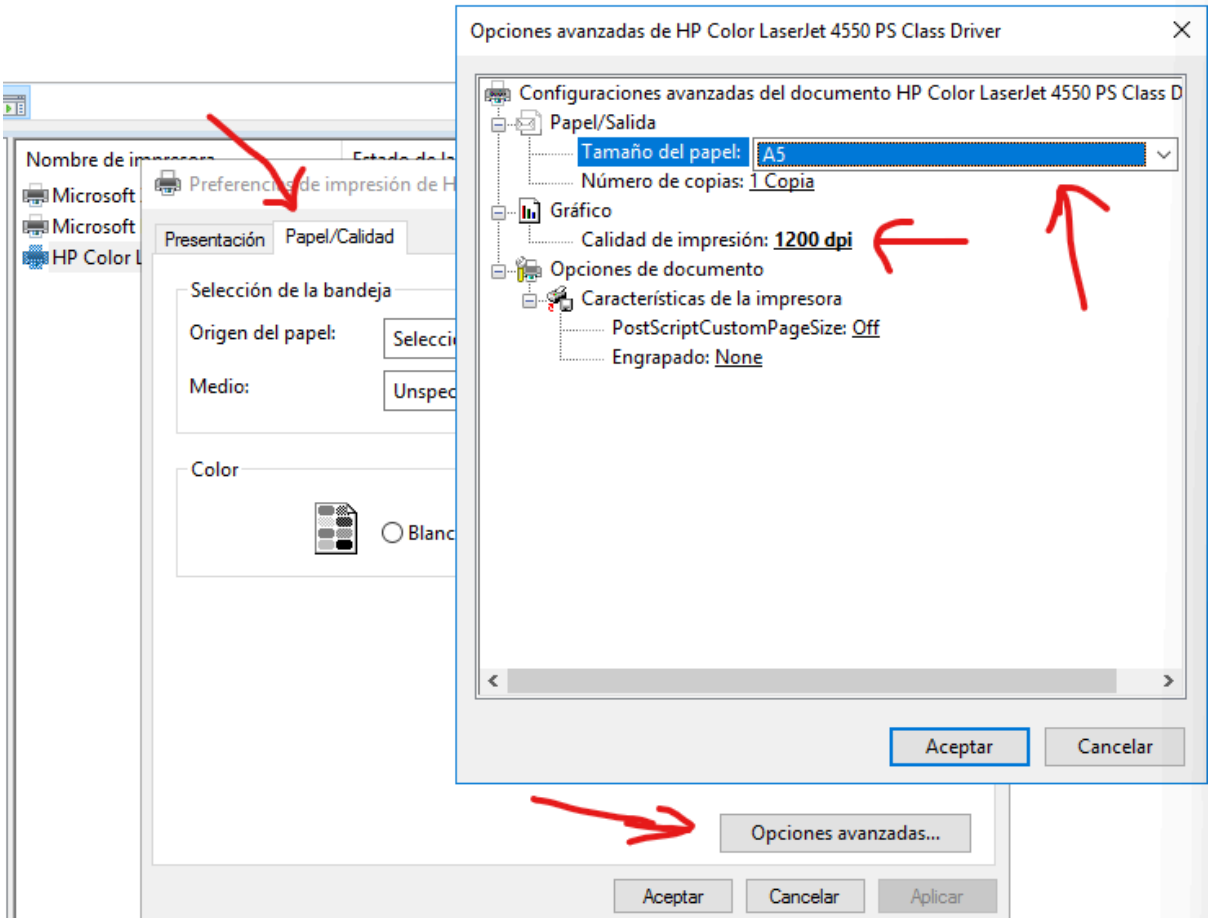

D) Indicaremos que la impresora debe aparecer en la lista del directorio para posteriormente poder trabajar con ella desde los clientes.

Esto lo hacemos en la pestaña **Compartir**

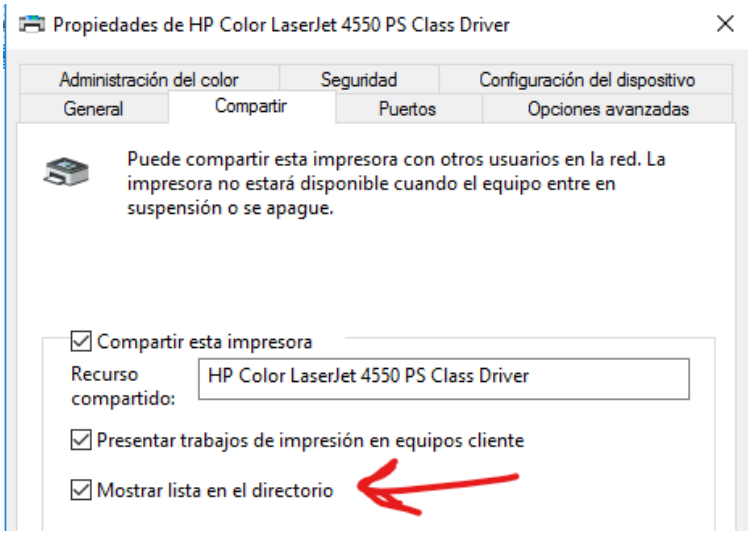

E) Las horas a las que estará disponible la impresora serán desde las 8 de la mañana hasta las 11 de la noche.

Pestaña **Opciones avanzadas** en las **Propiedades** de la impresora.

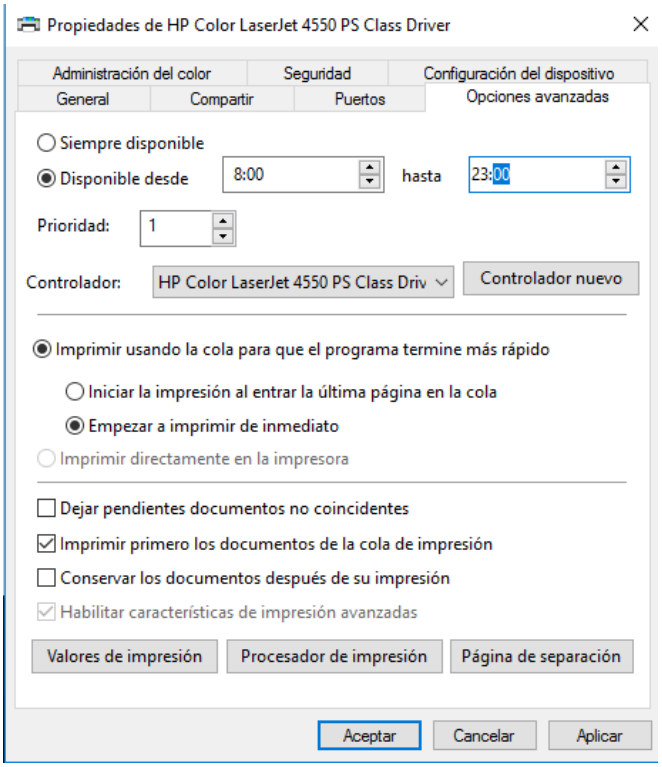

F) Crearemos un grupo de usuarios llamado impresora.

Nos vamos a **Usuarios y equipos de Active Directory,** botón derecho sobre el dominio y le damos a **Nuevo - Grupo**

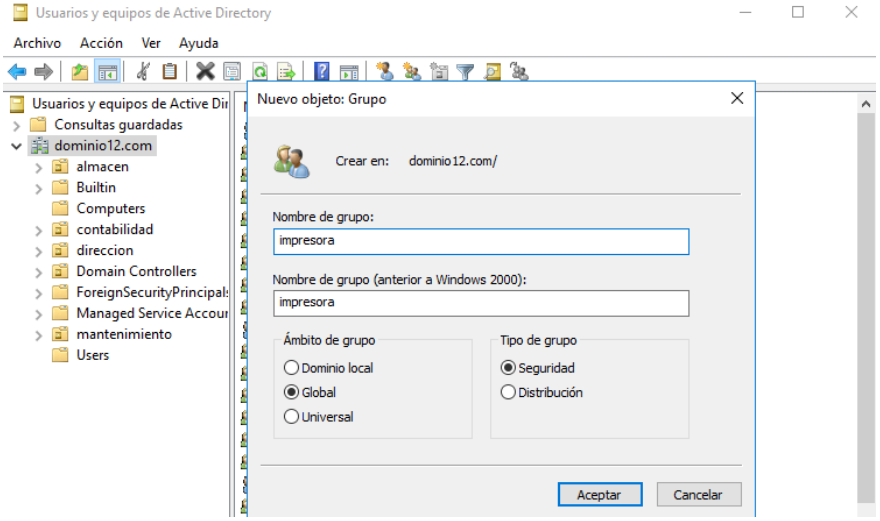

G) A este grupo de usuarios añadiremos todos los usuarios de nuestra empresa.

Ahora vamos seleccionando los usuarios de las secciones y los agregamos al grupo **impresora** que creamos en el punto anterior.

Botón derecho sobre los usuarios **Agregar a un grupo…**

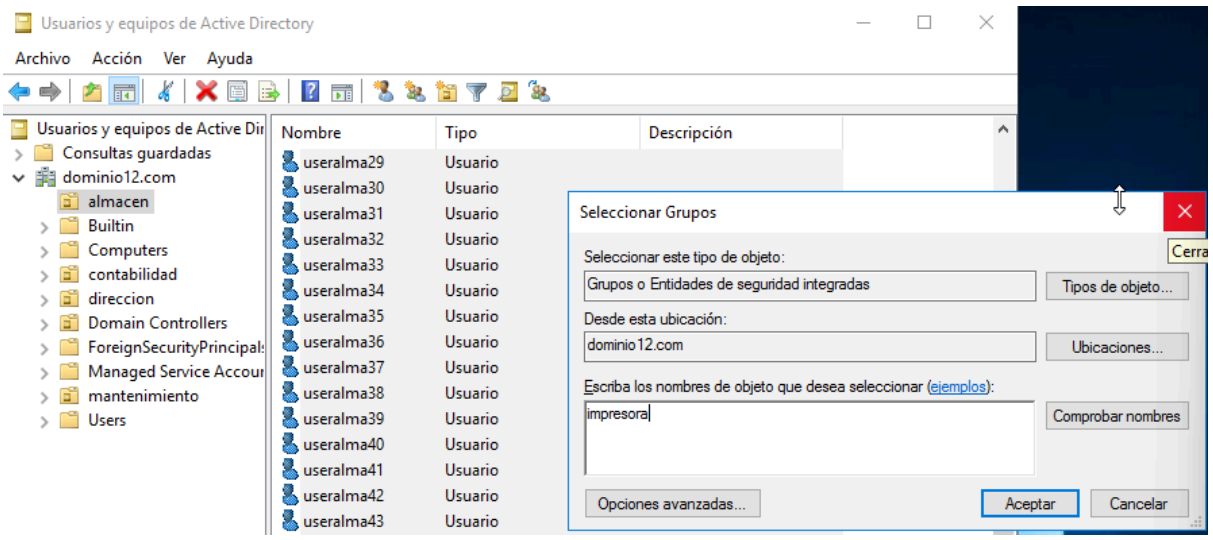

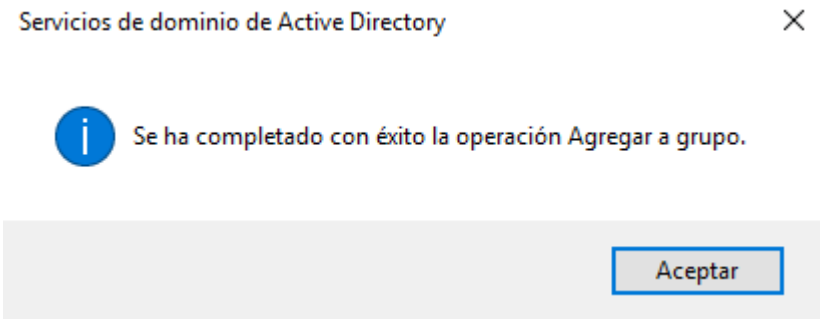

H) Otorgaremos privilegios de impresión a los usuarios de este grupo.

En las **Propiedades** de la impresora nos vamos la pestaña **Seguridad** y agregamos el grupo **impresora** y le asignamos privilegios de impresión

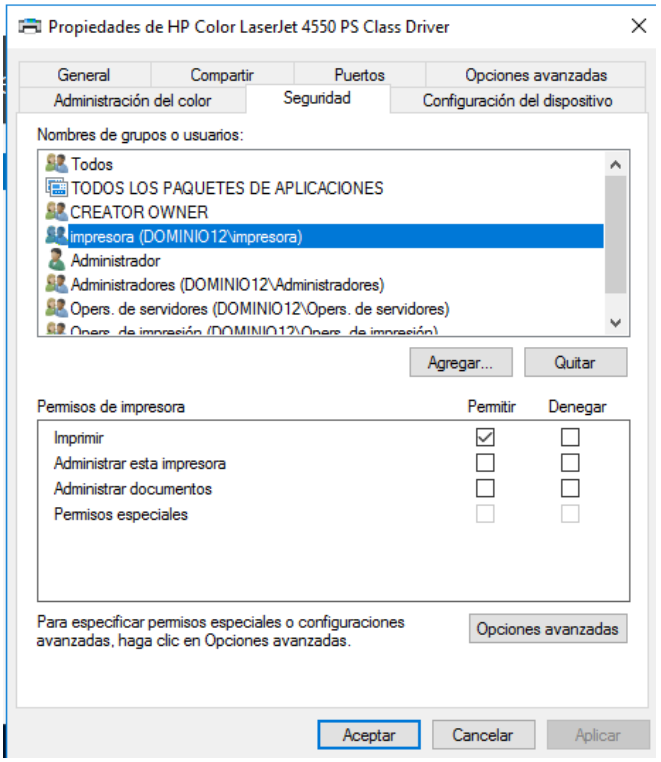

I) Los usuarios del departamento de mantenimiento, además de imprimir, podrán administrar las impresoras.

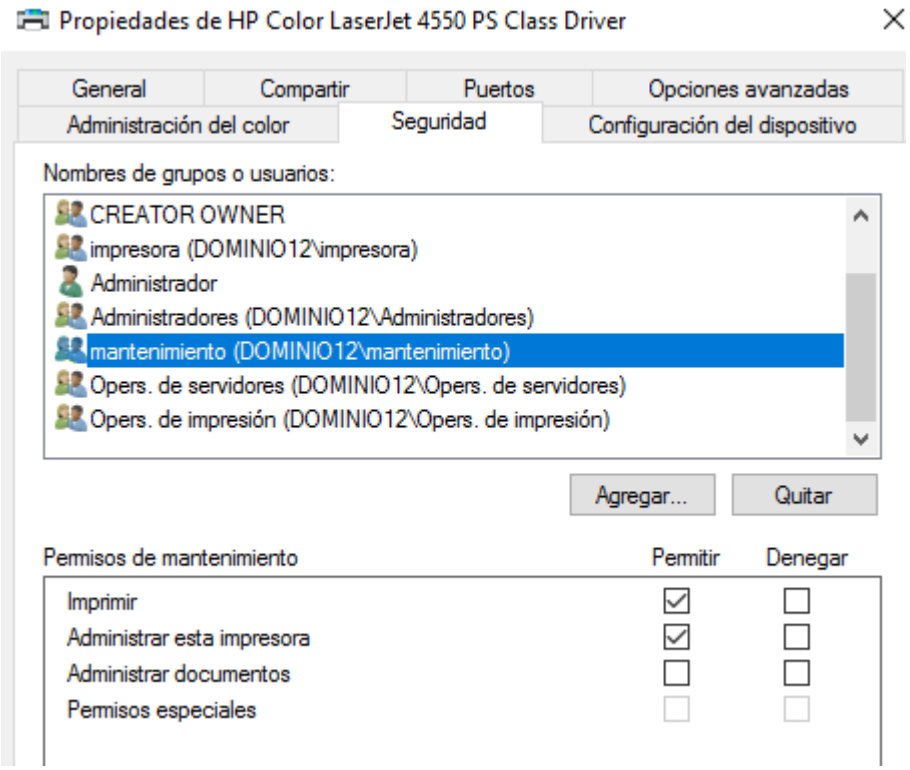

J) Por último, indicaremos que el administrador del dominio pueda imprimir, administrar impresoras y administrar documento.

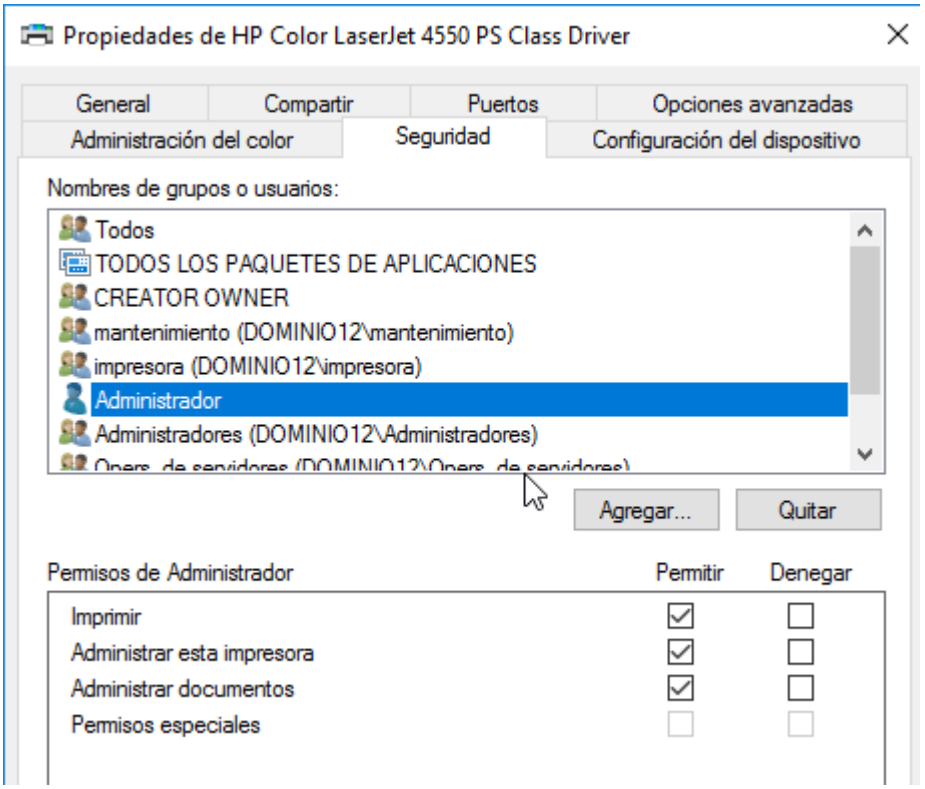

K) Al resto de usuarios y grupos que no hemos creado nosotros, se les retirarán todos los permisos sobre la impresora, excepto al administrador local. Dejamos también al usuario Creator Owner.

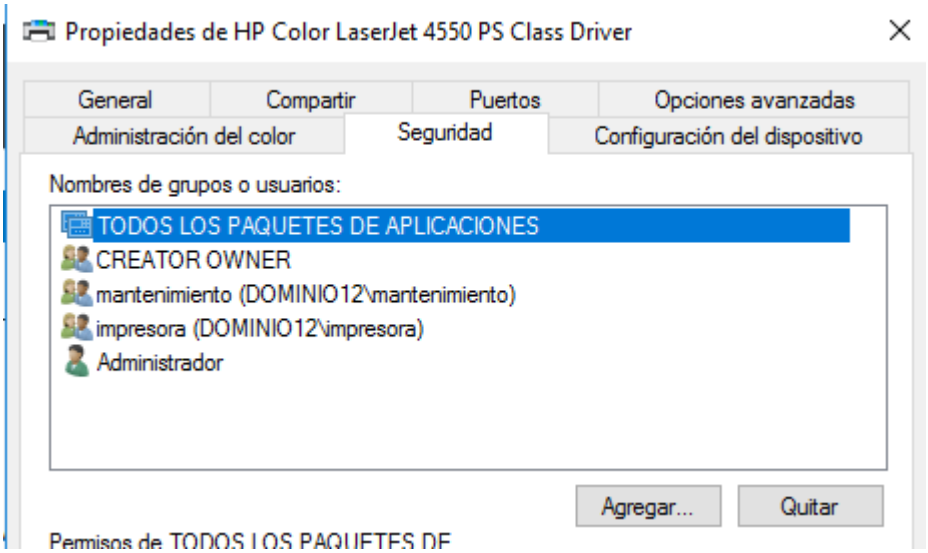

L) Instalaremos esta impresora en los dos clientes Windows 10, e indicaremos que los usuarios locales del equipo no tengan acceso a la impresora del dominio.

Desde el cliente en el buscador usamos **Agregar una impresora o escáner**, seleccionamos la impresora compartida y le damos a **Agregar dispositivo**

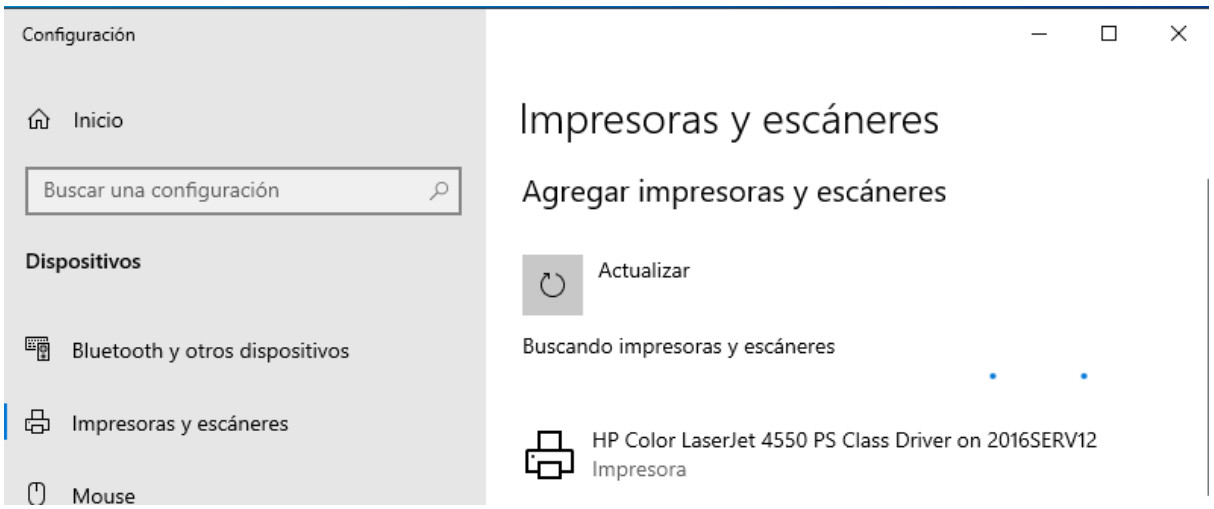

Nos saldrá la impresora que tenemos compartida en red, la seleccionamos y procedemos a instalarla

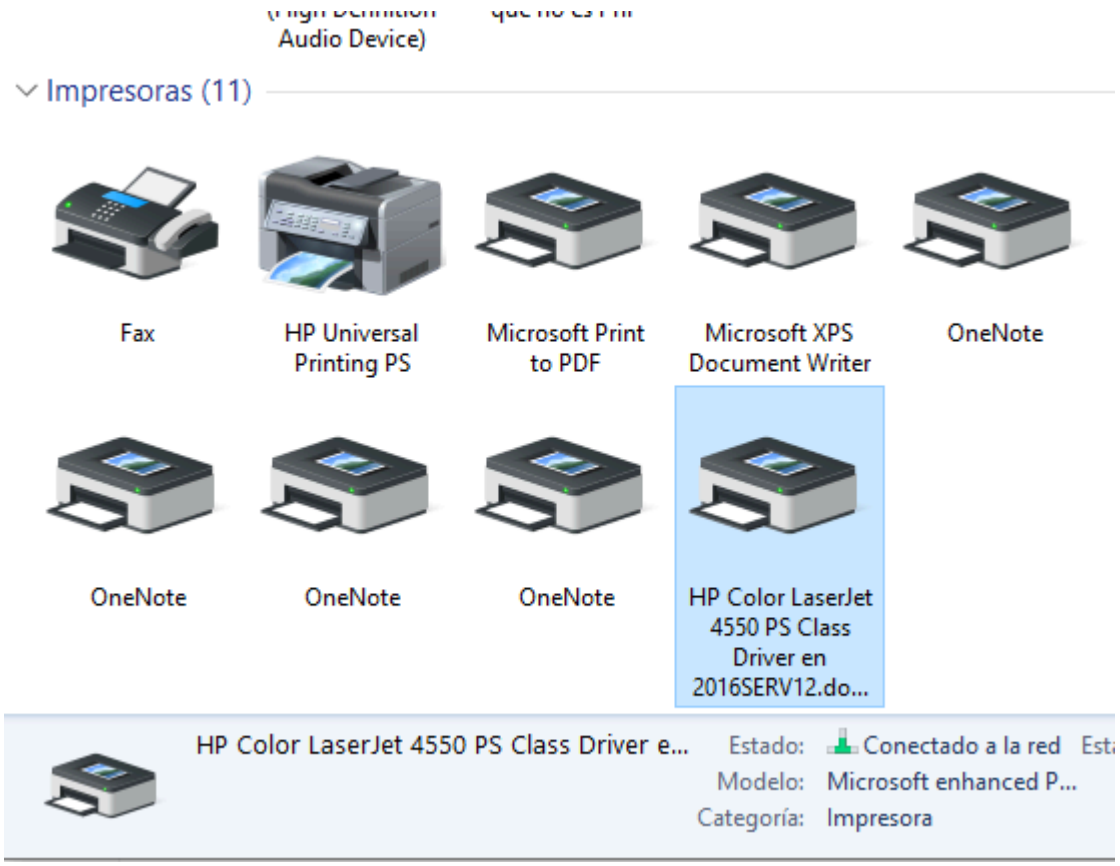

2. Gestión de impresoras locales en clientes de un dominio.
a) Instalar localmente la impresora virtual PDFcreator (http://sourceforge.net/projects/pdfcreator/) en uno de los clientes Windows 10 y compartidla.

Instalamos la aplicación descargando /PDFCreator Web Setup/version 1.1.0/PDFCreatorWebSetup.exe
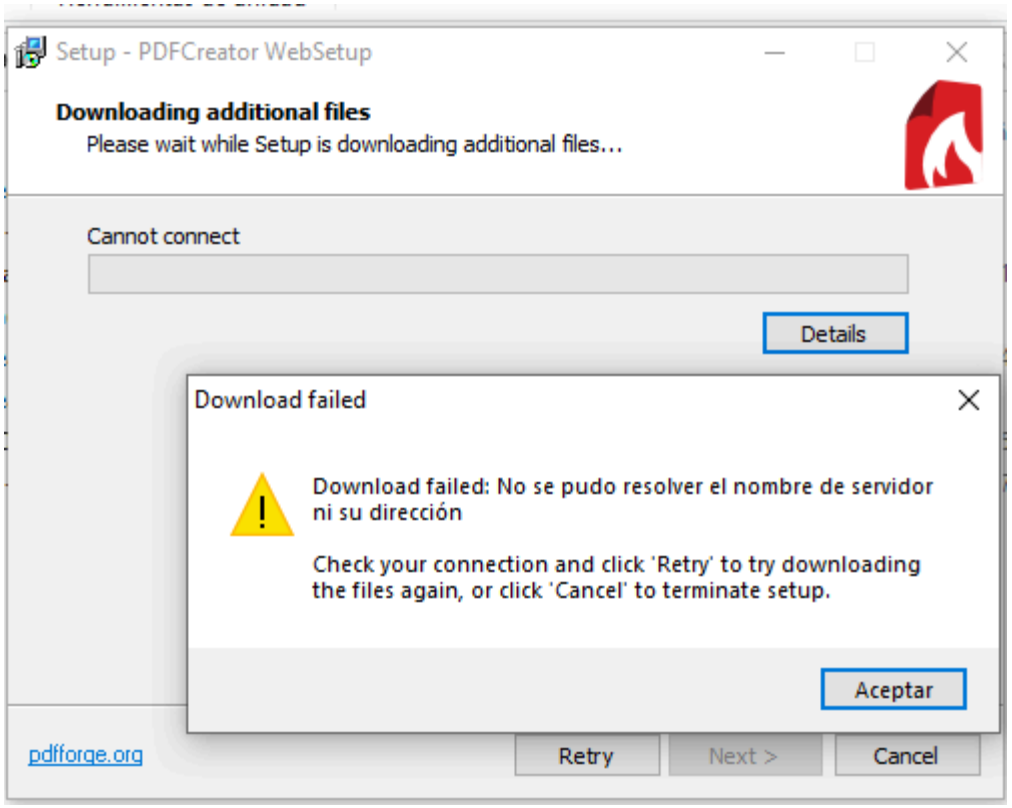
Y cuando intentamos instalarlo nos sale un fallo (Seguramente requiera conexión a internet).